Raths Management
Personal- und Unternehmensberatung

Henggart Organigramm Behörden und Verwaltung Entwurf «heute» Stand 7. Sept. 2021

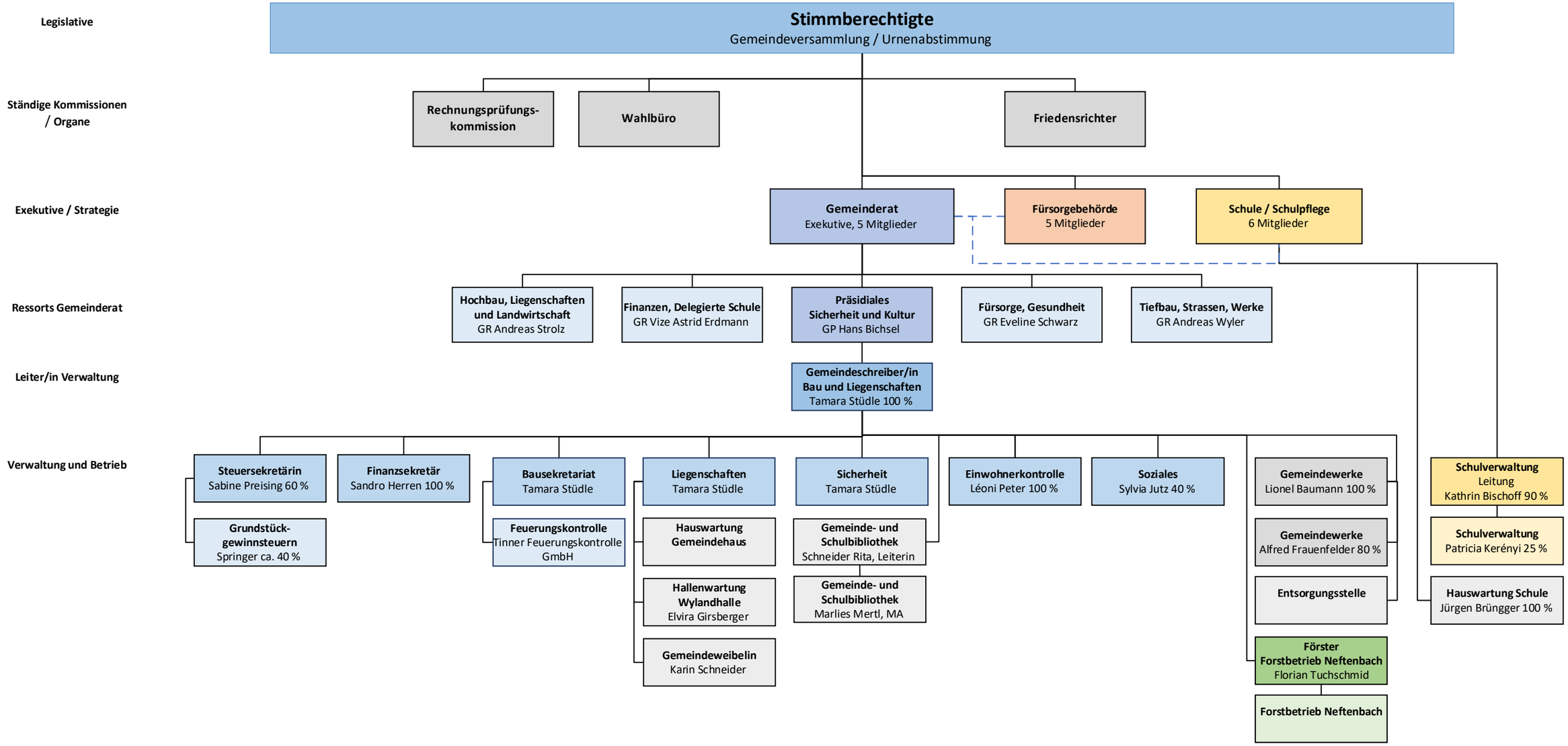

Raths Management GmbH, Personal- und Unternehmensberatung, Leeweidstrasse 7, 8330 Pfäffikon ZH
Tel. 044 950 10 74 · Fax 044 950 10 73 · www.raths-management.ch · info@raths-management.ch · MWST-Nr. CHE-111.975.805